

山东农业大学

# 毕业论文

[1]:

46 句

( \_\_\_\_\_ )

\_\_\_\_\_

\_\_\_\_\_

\_\_\_\_\_

\_\_\_\_\_

\_\_\_\_\_

句 \_\_\_\_\_

\_\_\_\_\_



---

关 句 （ 句, Times New Roman 句	!
.....	!
ABSTRACT.....	!
1 .....	!
1.1 .....	!
1.1.1 .....	!
.....	!
.....	!
.....	!

# 1.5

（ （ 上 （



Times New Roman

1.5

[2]:

400

---

ABSTRACT Times New Roman

句 Times New Roman 句) 1.5

**Keywords** 1.5 3-5 句 Times New Roman  
句

[A3]: 句 Times New Roman

[u4]:  
专

句

[5]:

句 ) Times New Roman 句) 1.5

- [1]

到 ( )

[2-4]

[5,6]

[A6]: ( Times New Roman 句

句 ) Times New Roman 句) 1.5

句 ) Times New Roman 句) 1.5

句 ) Times New Roman 句) 1.5

句 ) Times New Roman 句) 1.5

[7]: 1 2 1  
2

rpm 句 " g/mL; ppm 句 ppm  
10

(

关 5 句 ( 句 句 5 句

[u8]:

[u9]:

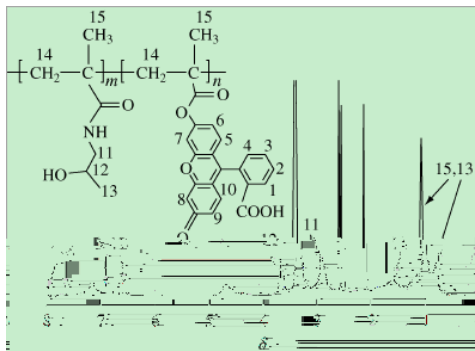

P(HPMA-FMA)

[A10]: 句

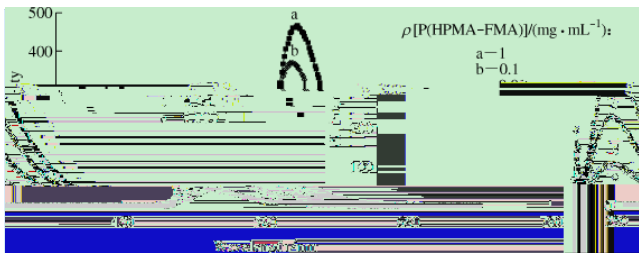

P(HPMA-FMA)







Times new roman

1.5

- [1] ( ). ( )( ). ( )  
1995( ), 5( ): 7-9( ).
- [11] , , . , 1999, 4 (2):  
103-106.
- [21] S. K. Sastry , Q. Li. Modeling the ohmic heating of foods ( ). Food  
Processing Engineering( ), 1996, 50 (50): , 246-248. ( )
- [21] S. K. Sastry, Q. Li. Modeling the ohmic heating of foods. Food Processing Engineering,  
1996, 50 (50): 246-248.

## 参考文献作者全部列出。

句号均用英文字符，与后面的汉字或者单词  
之间空一格。

Times New Roman 1.5

Times new roman

列